Dicembre 1978 - Anno XLII

Casabella

442

Comitato direttivo
Carlo Aymonino
Pier Luigi Cervellati
Vittorio Gregotti
Tomás Maldonado
Manfredo Tafuri
Direttore responsabile
Tomás Maldonado
Redazione
Renato Airoldi
Omar Calabrese
Carlo Guenzi
Giorgio Muratore
Kate Singleton
Angelo Villa
Coordinamento di redazione
A. Myriam Tosoni
Progetto grafico
Pierluigi Cerri, Tomás Gonda
Impaginazione
Flavio Ranzini
Copertina
Alberto Licandro
Coordinamento tecnico
Gianni Manenti
Traduzioni
Candace Barr
Mary Lou O'Sullivan
Kate Singleton

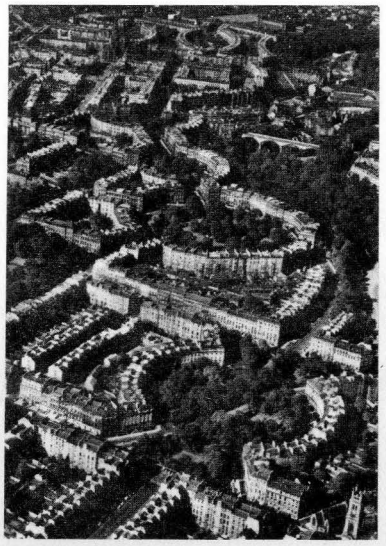

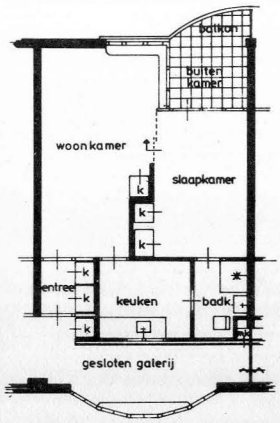

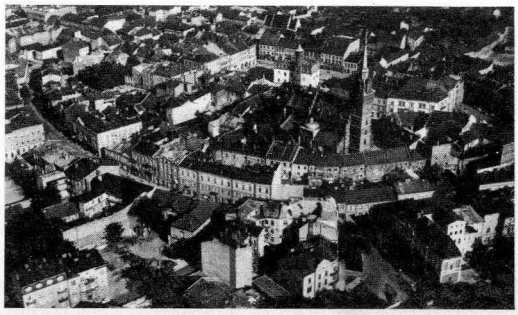

2		**Cronache**
9	Tomás Maldonado	**Riuso e politiche edilizie**
10		**Demolizione, degrado, conservazione, restauro, ricostruzione, innovazione: un itinerario dialettico**
15	Pier Luigi Cervellati	**Il significato urbanistico del riuso**
18		**Bologna. L'estensione del recupero edilizio dal centro alla periferia**
29	P.G. Raman, Paolo Ottone, Aurora Picciau Cabras	**Scozia. Gli sviluppi della politica delle "conservation areas" a Edimburgo**
34	Giuseppe Manacorda, Antonio Nicoli	**Olanda. Le iniziative economiche, legislative e sociali e i criteri tecnici e architettonici negli interventi di recupero**
41	Stefano Stanghellini	**Polonia. Programmazione e pianificazione del recupero dei centri storici**
49	Bruce Dale	**New York. La trasformazione funzionale degli edifici industriali e commerciali a Manhattan**
52	Matteo Giari	**Il recupero dell'ambiente naturale**
54	Carlo Salomoni	**Centro di servizi integrati nell'ex Mercato del bestiame a Bologna**
57	Ludovica Scarpa	**Bruno Taut e la dissoluzione della città**
60	Vincenzo Bentivegna	**Letture**
61		**Translations and digests**
64		**Concorsi, convegni, esposizioni**

Prezzo di un numero: in Italia 2.000 lire, all'estero 3.000 lire. Arretrati: in Italia 2.500 lire, all'estero 4.000 lire.
Abbonamento annuale: in Italia 20.000 lire, all'estero 30.000 lire.

Conto corrente postale 60427200 intestato a Gruppo Editoriale Electa s.p.a.

Rivista mensile, spedizione in abbonamento postale gruppo III/70.
Registrazione presso il tribunale di Milano n. 3108 del 26 giugno 1953.

Gruppo Editoriale Electa s.p.a.
Divisione Periodici
Direzione redazione amministrazione abbonamenti
20129 Milano
via C. Goldoni 1 - tel. (02) 704023
Ufficio romano
00186 Roma
Palazzo Ricci, piazza de' Ricci 129 - tel. (06) 6548470

Casabella, rivista fondata nel 1928
Copyright © 1978
Gruppo Editoriale Electa s.p.a.

Pubblicità
Concessionaria esclusiva per la pubblicità in Italia e all'estero: SIPRA
Direzione generale:
Torino 10122 - via Bertola 34 - tel. 57.53
Uffici:
Torino 10122 - via Bertola 34 - tel. 57.53 - telegr. Publiradio Torino
Milano 20124 - piazza IV Novembre 5 - tel. 69.82 - telegr. Publiradio Milano
Venezia-Mestre 30174 - via Antonio da Mestre 19 - tel. 987.977
Genova 16121 - largo S. Giuseppe 3/23 - tel. 540.151/2/3/4/5 - telegr. Publir. Genova
Bologna 40128 - via della Liberazione 6 C - tel. 371.071/2/3
Firenze 50123 - via dei Tornabuoni 1 - tel. 211.842-276.804
Roma 00196 - via degli Scialoja 23 - tel. 369.921 - telegr. Publiradio Roma
Napoli 80122 - via Orazio 20 - tel. 684.422 - telegr. Publiradio Napoli
Agenti:
Cagliari 09100 - Cesare Valentini - viale Diaz 18 - tel. 497.610
Bari 70121 - Guido Scarnera - via Davanzati 19 - tel. 216.413
Palermo 90139 - Graphised S.p.A. - via Amari 8 - tel. 201.081

Stampa
Fantonigrafica, Gruppo Editoriale Electa
Martellago-Venezia
Printed in Italy

Distribuzione
Distribuzione per l'Italia:
Messaggerie Periodici s.p.a., aderente A.D.N.
20141 Milano - via Giulio Carcano 32
tel. (02) 8438141-2-3-4
Esclusiva di vendita per l'estero:
Messaggerie Internazionali per la distribuzione della stampa
20123 Milano - via Gonzaga 4